

Munkaszám: 3\_011\_423

A munkavégző neve: GEODÉZIA Kelet Zrt.  
6725 Szeged, Veres ács útja 16/b.

HÓDMEZŐVÁSÁRHELY

különleges külterület

Község, város

Adatszolgáltatás iktatószáma: 2\_632\_2019

# VÁLTOZÁSI VÁZRAJZ

a 21425/5, 21425/8, 21426/3, 21428/1, 21429/2, 21433/2, 21436/2, 21436/8, 21436/12, 21436/15, 21436/16, 21437/7, 21437/9, 21437/11, 21438/3, 21440/1, 21441/1, 21443/7, 21443/9, 21444/1, 21445/1, 21446/2, 21447/1, 21448/8 hrsz.-ú földrészletek telekcsoport újraosztásáról

**A változási vázrajz a területkimutatással együtt érvényes**

Méretarány: 1:1000

A telekalakítást a

102062-6 / 20 ..... számú határozatomban foglaltak szerint engedélyezem. Az engedély a hozzá tartozó telekalakítási dokumentációval együtt a határozat jogerőre emelkedésétől számított egy évig érvényes.

2020. 12. 29.

dátum

Ügyintéző aláírása

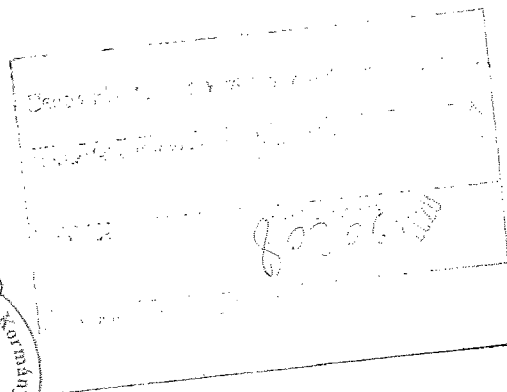
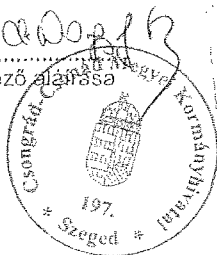

A vázrajz méretek levételére nem alkalmas.

A változás akaratunknak megfelelően történt:

A művelési ág és a minőségi osztály megjelölése és ábrázolása, a kataszteri tiszta jövedelem számítása helyes, az adatok a földminősítési eljárás eredményének megfelelően kerültek feltüntetésre.

Hódmezővásárhely, 2020. 2020-07-23 hó ..... nap

Mezőgazdász: .....



10074/2020

Szeged, 2020.03.05.

A helyrajzi számozás és területszámítás helyes. Ez a záradék a keltezésétől számított egy évig hatályos.

Készítő: Kocsis Ildikó  
földmérő  
Földmérő ig. száma: 4201/2012

Geodézia Kelet Zrt.  
4025 Debrecen, Hunyadi u. 2-4/1. em.  
Adószám: 26090812-2-09  
Cég. sz.: 09-10-000571

Hódmezővásárhely, 2020. 2020-03-10 hó ..... nap

Munka minőségének tanúsítója: Kocsis Ildikó  
földmérő  
Ing.rend.min.száma: 0404/1990  
Földmérő ig. száma: 6306/2013

P.h.

Záradékoló: .....

E-200 /2020

Ing. rend. min. száma: 0571/1990

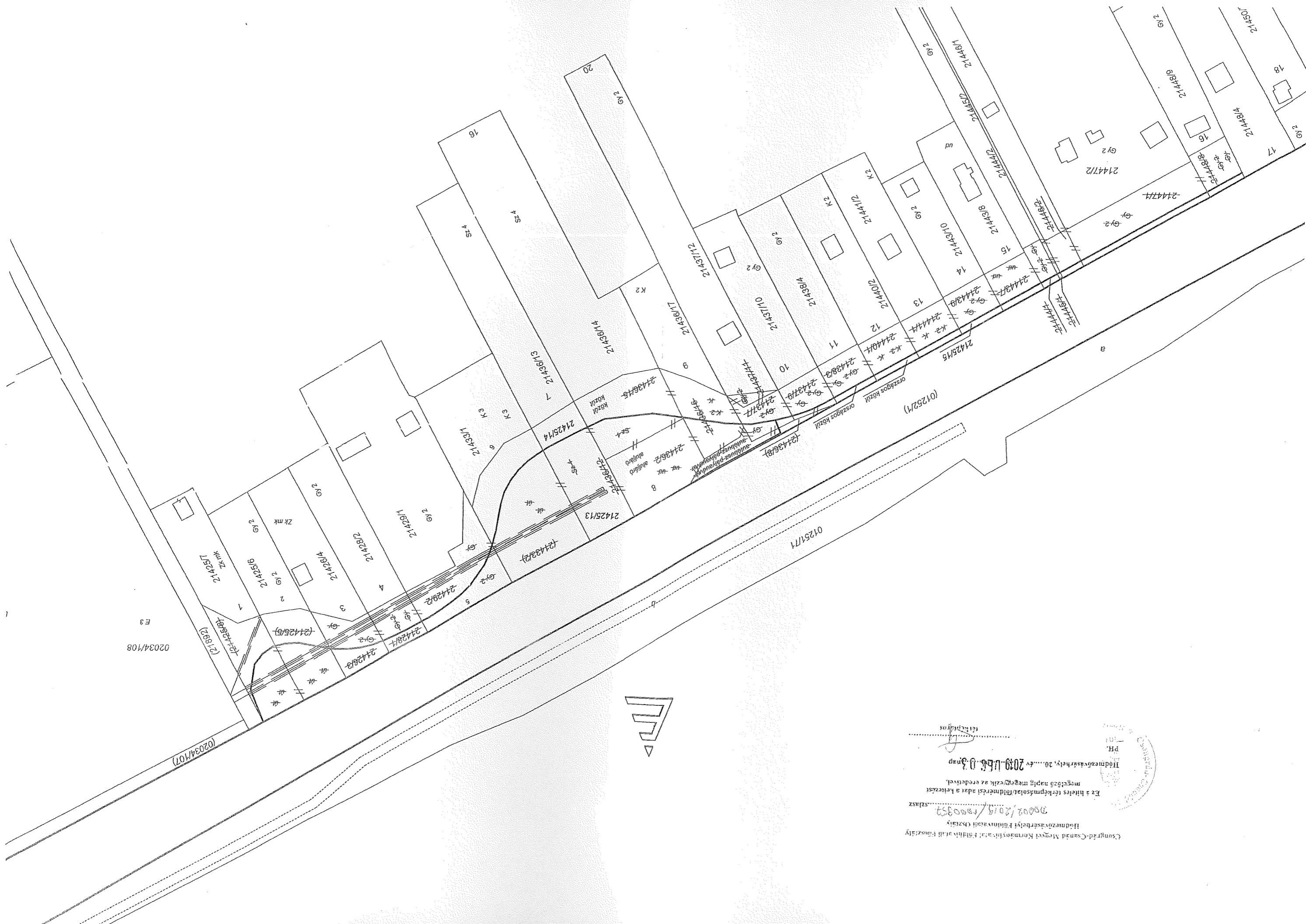

02034/108  
E3

(02034/107)

Csongrád-Csanád Megyei Kormányhivatal Földhivatali Főosztály  
 Hódmezővásárhelyi Földhivatali Főosztály  
 0002/2014/100352 sz. szasz  
 Ez a hiteles térképmásolat/méretesi adar a kértetst  
 megcélzó napig meggyezik az eredetel.  
 Hódmezővásárhely, 20... év 2019. június 03. nap  
 PH.  
 felhatalmazott



**GEODÉZIA KELELT ZRT.**  
 Kalocsai Oształy, Szegedi Iroda  
 6725 szeged, Veres Ács utca 16/b.

készítő neve, címe, elérhetősége

Munka száma: 3\_011\_423

# TERÜLETKIMUTATÁS

a 21425/5, 21425/8, 21426/3, 21428/1, 21429/2, 21433/2, 21436/2, 21436/8, 21436/12, 21436/15, 21436/16, 21437/7, 21437/9, 21437/11, 21438/3, 21440/1, 21441/1, 21443/7, 21443/9, 21444/1, 21445/1, 21446/2, 21447/1, 21448/8 hrsz-ú földrésztletek telekcsoport újraosztásához  
 A területkimutatás a változási vázrajzzal együtt érvényes!

Csongrád-Csanád Megyei Kormányhivatal	
Felelős Államnév: <b>1000-01-09</b>	Értékesítés: <b>690225-</b>
Földrajzi terület:	Leírás: <b>690225-</b>
Államnév: <b>86/33</b>	Értékesítés: <b>690225-</b>

Adatszolgáltatás iktatószám: 2\_632\_2019

Település: **Hódmezővásárhely**  
 Fekvés: **különleges külterület**  
 Földhivatal: **Hódmezővásárhely**

Szeged, 2020. március 4.

**KÉSZÍTŐ:**

Kocsis Ildikó  
 Földm.ig.sz.: 6306/2013

**MINŐSÉGET TANÚSÍTÓ:**

A telekalakítási a  
 határozatomban foglaltak szerint g  
 gedélyezem. Az engedély a hozzá tartó zó  
 telekalakítási dokumentációval együtt a z  
 határozat jogerőre emelkedésétől száml.  
 tott egy évig érvényes.  
 2020.12.29. dátum  
 ügyintéző aláírása

Kocsis Ildikó  
 sz. 0404/1990



NKM Áramhálózati Kft.  
 6724 Szeged, Kossuth L. sgt. 6A. 6F  
 2030

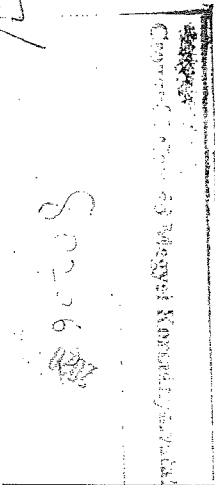

A művelési ág és a minőségi osztály megjelölése és meghatározása a kataszteri  
 tiszta jövedelem számítása helyes, az adatok a földművelési eljárás  
 eredményének megfelelően kerültek felmérésre.  
 Hódmezővásárhely, 2020. 2020-07-23  
 Mezőgazdász: **1001-1100**

**E-100 /2020**

A helyrajzi számozás és területszámítás helyes. Ez a záradék a  
 kelezéstől számított egy évig hatályos.  
 Hódmezővásárhely, 2020. 2020-03-10 hó nap

Záradékoló: **Kocsis Ildikó**  
 Ing.rend.min.sz.: 0527/1550





# " MÉRŐKÉRTÉKELÉSI TÁBLA "

47.számú főút 210+600-217+664 kmsz.közötti szakaszának 11,5 tonnás burkolat megerősítése,  
valamint kerékpárút építése (3. vázrajz)

Kialakuló hrsz.	Művelési ág	Terület Ha m2	Kiinduló hrsz.	Művelési ág	Terület Ha m2	Területi gyűjtő
21425/13	kivett aluljáró	3123	(21425/5)	kivett út	234	
			(21425/8)	kivett út	233	
			21426/3	gyümölcsös	104	
			21428/1	gyümölcsös	54	
			21429/2	gyümölcsös	194	
			(21433/2)	kivett út	726	
			21436/2	kivett beépítetlen terület	548	
			(21436/8)	kiv.autóbusz-pályaudvar	112	
			21436/12	szántó	515	
			21436/15	szántó	225	
			21436/16	kert	136	
			21437/7	gyümölcsös	42	
			21425/14	kivett helyi közút	4046	
(21425/8)	kivett út	251				
21426/3	gyümölcsös	167				
21428/1	gyümölcsös	143				
21429/2	gyümölcsös	356				
(21433/2)	kivett út	293				
21436/12	szántó	131				
21436/15	szántó	372				
21436/16	kert	226				
21437/7	gyümölcsös	118				
21437/9	gyümölcsös	152				
21437/11	gyümölcsös	34				
21438/3	gyümölcsös	162				
21440/1	kert	163				
21441/1	kert	164				
21443/7	kivett beépítetlen terület	158				
21443/9	gyümölcsös	164				
21444/1	gyümölcsös	73				
21445/1	kert	12				
21446/2	kert	83				
21447/1	gyümölcsös	488				
21448/8	gyümölcsös	161				
21425/15	kivett országos közút	352	(21436/8)	kiv.autóbusz-pályaudvar	35	
			21437/7	gyümölcsös	11	
			21437/9	gyümölcsös	20	
			21438/3	gyümölcsös	28	
			21440/1	kert	30	
			21441/1	kert	31	
			21443/7	kivett beépítetlen terület	29	
			21443/9	gyümölcsös	30	
			21444/1	gyümölcsös	11	
			21445/1	kert	2	
			21446/2	kert	15	
			21447/1	gyümölcsös	87	
21448/8	gyümölcsös	23				

7521

7521